

Årsrapport 2013

*Interkommunal
arbeidsgiverkontroll i*

Agder

INNHALDSOVERSIKT

| | |
|--|-------|
| 1. INNLEDNING | |
| 1.1 Nøkkeltall for deltakende kommuner | 3 |
| 2. ORGANISASJON | |
| 2.1 Organisasjonskart | 4 |
| 3. RESSURSER | |
| 3.1 Tilgjengelige ressurser | 4 |
| 3.2 Ressursbruk | 4 |
| 4. RESULTATER | |
| 4.1 Utførte kontroller | 5 |
| 4.2 Resultater 2013 | 6 |
| 4.3 Kontroller med avdekking | 6 |
| 4.4 Konkurser | 6 |
| 4.5 Resultater tre siste år | 7 |
| 4.6 Totalt avdekkede beløp tre siste år | 8 |
| 4.7 Kommunevis fordelte kostnader tre siste år | 8 |
| 4.8 Informasjon | 8 |
| 4.9 Kurs ansatte | 9 |
| 5. BUDSJETT OG REGNSKAP | |
| 5.1 Budsjett fordelt kommunevis | 9 |
| 5.2 Regnskap | 9 |
| 5.3 Kommunevis fordeling av kostnader | 10 |
| 6. UTVIKLING / FREMDRIFTSPLANER | 10-11 |

1. INNLEDNING

Gjennom samarbeidsavtale etablert i medhold av kommunelovens § 28b er følgende 21 kommuner i 2013 tilsluttet Interkommunal arbeidsgiverkontroll i Agder:

Risør, Grimstad, Arendal, Gjerstad, Vegårshei, Tvedestrand, Froland, Lillesand, Birkenes, Åmli, Iveland, Evje og Hornnes, Bygland, Valle, Bykle, Kristiansand, Vennesla, Songdalen, Søgne, Marnardal og Audnedal.

De to sistnevnte inngikk samarbeidsavtale som nye kommuner i 2013.

Kontrollgruppen utfører arbeidsgiverkontroller i henhold til skattebetalingsloven av 2005 § 5-13 og folketrygdloven kapittel 4, samt skatteoppkreverinstruksen av 12. desember 2007, kapittel 5.

Kontrollgruppen skal i hovedsak gjennomføre stedlige arbeidsgiverkontroller i deltakende kommuner. Den kontormessige kontroll som løpende avstemming av skattetrekk og arbeidsgiveravgift samt kontroll og avstemming av årsoppgaver blir fortsatt utført av skatteoppkrever i den enkelte kommune.

Kontrollavdelingen driver sin virksomhet i nært samarbeid med skatteoppkrever i den enkelte kommune.

Styringsgruppa bestående av representanter for kommunene:

Øyvind Johannessen, Tvedestrand

Solveig Svendsberget, Kristiansand, May Helen Austad, Søgne og Endre Hannevik (vara), Arendal
Arendal kommunes faste representant er enhetsleder Trond Aslaksen.

Kristiansand kommune har fast medlem med bakgrunn i størrelsen på kommunen og dermed et stort antall kontroller.

Bente Lantz er valgt inn som ny representant for Endre Hannevik som var på valg.

Leder for avdelingen er møtesekretær i denne gruppa. Det har vært avholdt ett møte i styringsgruppa i 2013.

1.1 Nøkkeltall fra kommunene

| Nr | Navn | Folketal Pr 1.1.13 | Antall arbeidsgivere | Total skatteinntang 1) | Total arb.giveravgift 1) |
|------|-------------------|-----------------------|-------------------------|---------------------------|-----------------------------|
| 0901 | Risør | 6 848 | 332 | 490 033 | 119 638 |
| 0904 | Grimstad | 21 594 | 816 | 1 768 797 | 361 588 |
| 0906 | Arendal | 43 336 | 1 514 | 3 597 805 | 1 000 593 |
| 0911 | Gjerstad | 2 484 | 87 | 157 875 | 35 553 |
| 0912 | Vegårshei | 1 986 | 83 | 124 367 | 23 691 |
| 0914 | Tvedestrand | 6 064 | 265 | 434 312 | 83 983 |
| 0919 | Froland | 5 425 | 190 | 380 115 | 53 160 |
| 0926 | Lillesand | 10 032 | 381 | 907 956 | 162 246 |
| 0928 | Birkenes | 4 936 | 145 | 323 013 | 75 463 |
| 0929 | Åmli | 1 815 | 97 | 118 583 | 21 945 |
| 0935 | Iveland | 1 283 | 34 | 82 844 | 14 885 |
| 0937 | Evje og Hornnes | 3 556 | 217 | 248 394 | 45 915 |
| 0938 | Bygland | 1 207 | 78 | 85 238 | 15 130 |
| 0940 | Valle | 1 277 | 73 | 117 910 | 21 607 |
| 0941 | Bykle | 929 | 80 | 139 544 | 23 210 |
| 1001 | Kristiansand | 84 476 | 3 459 | 8 875 177 | 3 267 702 |
| 1014 | Vennesla | 13 756 | 386 | 945 923 | 208 378 |
| 1017 | Songdalen | 6 285 | 215 | 455 513 | 103 285 |
| 1018 | Søgne | 10 960 | 389 | 920 266 | 168 858 |
| 1021 | Marnardal | 2 292 | 72 | 147 623 | 27 301 |
| 1027 | Audnedal | 1 728 | 69 | 119 446 | 29 325 |
| | Til sammen | 232 269 | 8 982 | 20 440 734 | 5 863 456 |

1) skatt og avgift 2013 i hele tusen, Kilde: Sofie -Årsregnskap

I 2013 er det på landsbasis foretatt til sammen 858,2 milliarder kroner i skatteinnbetalinger. Det er en lav økning på 1,0 prosent som utgjør 8,6 milliarder sammenlignet med 2012. Dette betyr en lav vekst. Videre er det innbetalt 148,6 milliarder i arbeidsgiveravgift som betyr en økning på 7,1 prosent og tilsvarer 9,8 milliarder.

2. ORGANISASJONSPLAN

2.1 Organisasjonskart

Avdeling for arbeidsgiverkontroll

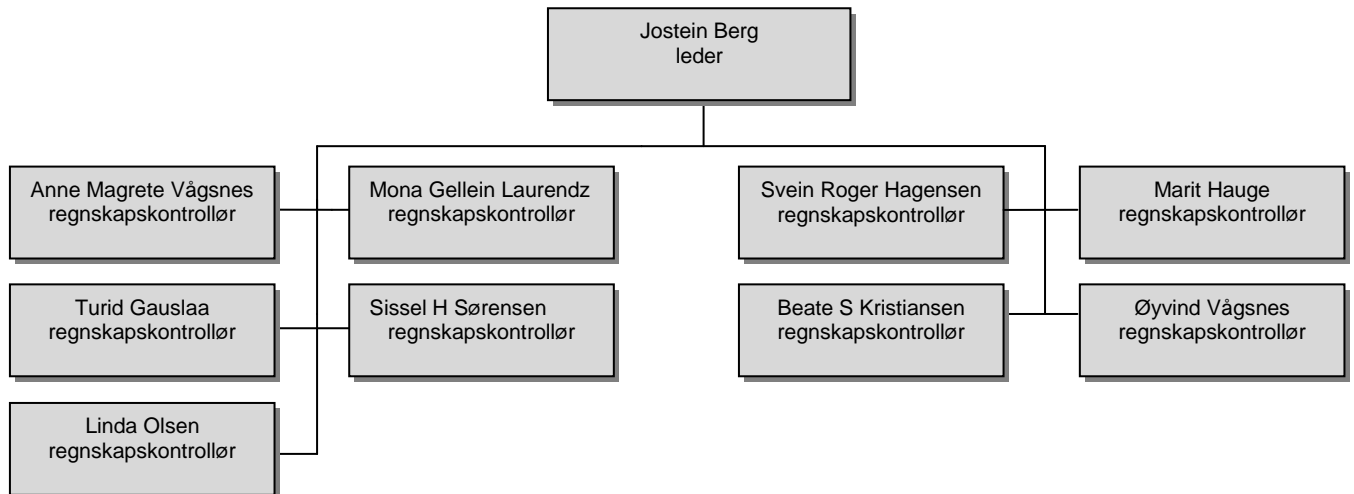

Organisasjonskartet viser 10 stillinger i avdelingen.

Lars Erik Nielsen sluttet i mars og Linda Olsen begynte i september.

3. RESSURSER

3.1 Tilgjengelige ressurser

I 2013 har det vært 10 fast ansatte.

3.2 Ressursbruk

Gjennom 2013 er det totalt benyttet følgende ressurser ved avdelingen:

| | |
|-----------------|------|
| Antall dagsverk | 2066 |
| Antall årsverk | 9,2 |

Sykefraværet har i 2013 vært 5,2% som utgjorde 107 dagsverk.

4. RESULTATER

4.1 Utførte kontroller i 2013

| Kommune | Folketall pr 1.1.13 | Antall arbeidsgivere | Antall kontroller | Resultat i % | Antall LTO | Resultat LTO i % |
|-------------------|---------------------|----------------------|-------------------|--------------|-------------|------------------|
| Risør | 6 848 | 332 | 12 | 3,6 | 128 | 1,9 |
| Grimstad | 21 594 | 816 | 38 | 4,7 | 296 | 1,6 |
| Arendal | 43 336 | 1 514 | 73 | 4,8 | 368 | 0,8 |
| Gjerstad | 2 484 | 87 | 4 | 4,6 | 20 | 0,9 |
| Vegårshei | 1 986 | 83 | 4 | 4,8 | 63 | 3,9 |
| Tvedestrand | 6 064 | 265 | 11 | 4,2 | 121 | 2,5 |
| Froland | 5 425 | 190 | 9 | 4,7 | 146 | 4,1 |
| Lillesand | 10 032 | 381 | 15 | 3,9 | 346 | 3,7 |
| Birkenes | 4 936 | 145 | 9 | 6,2 | 104 | 2,7 |
| Åmli | 1 815 | 97 | 4 | 4,1 | 48 | 3,1 |
| Iveland | 1 283 | 34 | 3 | 8,8 | 24 | 2,4 |
| Evje og Hornnes | 3 556 | 217 | 11 | 5,1 | 138 | 3,8 |
| Bygland | 1 207 | 78 | 4 | 5,1 | 79 | 7,0 |
| Valle | 1 277 | 73 | 4 | 5,5 | 52 | 3,4 |
| Bykle | 929 | 80 | 5 | 6,3 | 118 | 7,2 |
| Kristiansand | 84 476 | 3 459 | 121 | 3,5 | 1234 | 1,1 |
| Vennesla | 13 756 | 386 | 15 | 3,9 | 205 | 1,9 |
| Songdalen | 6 285 | 215 | 10 | 4,7 | 159 | 3,1 |
| Søgne | 10 960 | 389 | 18 | 4,6 | 180 | 2,0 |
| Marnardal | 2 292 | 72 | 4 | 5,6 | 41 | 2,3 |
| Audnedal | 1 728 | 69 | 4 | 5,8 | 93 | 6,0 |
| Til sammen | 232 269 | 8 982 | 378 | 4,2 | 3963 | 1,6 |

Antall planlagte kontroller 412, og det er gjennomført 378.

Av dette er det utført: 351 avdekkingskontroller (AK)
 30 undersøkelseskontroll (UK) 1)
 31 formalkontroller (FK) 2)

1) Undersøkelseskontrollene er Random Audit (tilfeldig utplukk) kontroller med fokus på selskaper som har valgt bort revisor. Formålet er en kartlegging av regnskapskvalitet av disse. 2) Formalkontroller er butikk-kontroller med fokus på innmeldte arbeidstakere i Aa-registeret samt bruk av skattetrekkkonto.

| | Kommune navn | Konkurser | Egenretting | Random-Audit | Butikk-kontroller | Saker hos AGK | Vedtak i 2013 AGK |
|------|-------------------|------------|-------------|--------------|-------------------|---------------|-------------------|
| 0901 | Risør | 9 | 2 | 0 | 0 | 0 | 0 |
| 0904 | Grimstad | 6 | 3 | 4 | 10 | 2 | 1 |
| 0906 | Arendal | 11 | 3 | 6 | 21 | 10 | 4 |
| 0911 | Gjerstad | 1 | 3 | 0 | 0 | 0 | 0 |
| 0912 | Vegårshei | 0 | 0 | 0 | 0 | 0 | 0 |
| 0914 | Tvedestrand | 5 | 1 | 0 | 0 | 2 | 2 |
| 0919 | Froland | 2 | 2 | 0 | 0 | 0 | 0 |
| 0926 | Lillesand | 1 | 2 | 0 | 0 | 2 | 2 |
| 0928 | Birkenes | 3 | 0 | 0 | 0 | 3 | 0 |
| 0929 | Åmli | 0 | 1 | 0 | 0 | 0 | 0 |
| 0937 | Evje og Hornnes | 4 | 2 | 0 | 0 | 2 | 1 |
| 0938 | Bygland | 1 | 0 | 0 | 0 | 0 | 0 |
| 0941 | Bykle | 1 | 0 | 0 | 0 | 0 | 0 |
| 1001 | Kristiansand | 64 | 18 | 20 | 0 | 22 | 9 |
| 1014 | Vennesla | 4 | 5 | 0 | 0 | 5 | 1 |
| 1017 | Songdalen | 1 | 1 | 0 | 0 | 2 | 1 |
| 1018 | Søgne | 4 | 3 | 0 | 0 | 2 | 2 |
| 1021 | Marnardal | 0 | 2 | 0 | 0 | 0 | 0 |
| 1027 | Audnedal | 0 | 1 | 0 | 0 | 1 | 1 |
| | Til sammen | 117 | 49 | 30 | 31 | 53 | 24 |

4.2 Resultater 2013

Avdekket ved kontrollene i 2013 (i hele tusen):

Forslag økning av inntekt kr 54 458

Forslag økning av grunnlag arbeidsgiveravgift kr 26 217

I disse tallene ligger også forslag til lønns- og trekkoppgaver i til sammen 117 konkurser.

4.3 Kontroller med avdekking

| Kommune | Folketall pr 1.1.13 | Antall arbeidsgivere | Utførte kontroller | Kontroller m/ avdekking | Avdekking i % |
|-------------------|---------------------|----------------------|--------------------|-------------------------|---------------|
| Risør | 6 848 | 332 | 12 | 10 | 83,3 |
| Grimstad | 21 594 | 816 | 38 | 11 | 28,9 |
| Arendal | 43 336 | 1 514 | 73 | 25 | 34,2 |
| Gjerstad | 2 484 | 87 | 4 | 4 | 100,00 |
| Vegårshei | 1 986 | 83 | 4 | 0 | 0,0 |
| Tvedestrand | 6 064 | 265 | 11 | 8 | 72,7 |
| Froland | 5 425 | 190 | 9 | 6 | 66,7 |
| Lillesand | 10 032 | 381 | 15 | 4 | 26,7 |
| Birkenes | 4 936 | 145 | 9 | 5 | 55,6 |
| Åmli | 1 815 | 97 | 4 | 2 | 50,0 |
| Iveland | 1 283 | 34 | 3 | 0 | 0,0 |
| Evje og Hornnes | 3 556 | 217 | 11 | 8 | 72,7 |
| Bygland | 1 207 | 78 | 4 | 2 | 50,0 |
| Valle | 1 277 | 73 | 4 | 2 | 50,0 |
| Bykle | 929 | 80 | 5 | 2 | 40,0 |
| Kristiansand | 84 476 | 3 459 | 121 | 73 | 60,3 |
| Vennesla | 13 756 | 386 | 15 | 13 | 86,7 |
| Songdalen | 6 285 | 215 | 10 | 3 | 30,0 |
| Søgne | 10 960 | 389 | 18 | 7 | 38,9 |
| Marnardal | 2 292 | 72 | 4 | 2 | 50,0 |
| Audnedal | 1 728 | 69 | 4 | 1 | 25,0 |
| Til sammen | 232 269 | 8 982 | 378 | 188 | 49,7 |

Avdekkingskontrollene velges ut fra en risiko- og vesentlighetsvurdering. Målsetningen for denne type kontroller er en treffprosent større enn 50%.

Av 21 kommuner oppnår 8 dette. Gjennomsnittlig avdekking er tilnærmet 50%.

Avdekket beløp vil være der arbeidsgiver har unnlatt å foreta skattetrekk og også unnlatelse av å innberette skattetrekk. Samme vil gjelde når skattetrekket ikke er i samsvar med skattekortet. I tillegg også trekk- og avgiftspliktige beløp som ikke er innberettet. Egenretting defineres også som avdekking.

Flere av våre kontroller omfatter godskrivingsnekting og omfattes også av avdekket beløp.

Andre avdekkingsområder:

- Mellomregningskonto omklassifisert til lønn.
- Ikke beregnet arbeidsgiveravgift av OTP (Obligatorisk tjenestepensjon)
- Skattepliktig fordel fri bil, fri telefon, fri kost og diett
- Gaver til ansatte, velferdsutgifter (kantine, trening med mer)
- Personalforsikringer
- Kode 614-kontroller

4.4 Konkurser

Det er foretatt bokettersyn i til sammen 117 virksomheter som er konkurs, mot 95 året før.

Av disse kontrollene var 68 i "våre" kommuner i Vest-Agder og resten i Aust-Agder.

Tall fra Statistisk sentralbyrå viser at det var 93 konkurser i Aust-Agder i 2013 mot 86 i 2012. For Vest-Agder viser tallene 168 i 2013 mot 171 konkurser i 2012.

Årsstatistikken for 2013 fra konkursregisteret viser en økning på 19,7 % i tallet på konkurser landet under ett sammenlignet med 2012. Totalt ble det åpnet 4564 konkurser.

Skatteoppkrever har fokus på virksomheter som er konkurs og nødvendigheten av å gjennomgå regnskapsmateriellet med tanke på utarbeidelse av lønns- og trekkoppgaver for de ansatte.

Noen av disse kontrollene kan være svært tidkrevende å gjennomføre, men er nødvendige med hensyn til riktig beskatning av de ansatte.

Kontrollen er også viktig for å kartlegge om midler er unndratt beskatning og her ser vi ofte mellomregningskonto med betydelig beløp og om eventuelt alvorlige brudd på lovverket bør medføre anmeldelse til påtalemyndighetene. Flere saker blir av bobestyrer/kemner oversendt til Politiet for videre etterforskning av mulige straffbare forhold.

4.5 Resultater tre siste år (2011-2013)

| Kommune | Utførte kontroller | | | Resultat i % | | | Kontrollerte LTO | | |
|-------------------|--------------------|------------|------------|--------------|------------|------------|------------------|--------------|-------------|
| | 2011 | 2012 | 2013 | 2011 | 2012 | 2013 | 2011 | 2012 | 2013 |
| Risør | 16 | 16 | 12 | 5,0 | 4,8 | 3,6 | 183 | 111 | 128 |
| Grimstad | 42 | 43 | 38 | 5,2 | 5,3 | 4,7 | 239 | 178 | 296 |
| Arendal | 78 | 75 | 73 | 5,1 | 5,0 | 4,8 | 2 235 | 1 402 | 368 |
| Gjerstad | 5 | 6 | 4 | 6,3 | 7,4 | 4,6 | 136 | 72 | 20 |
| Vegårshei | 4 | 4 | 4 | 5,1 | 5,0 | 4,8 | 20 | 164 | 63 |
| Tvedestrand | 14 | 13 | 11 | 5,5 | 5,1 | 4,2 | 106 | 155 | 121 |
| Froland | 11 | 10 | 9 | 5,8 | 5,2 | 4,7 | 77 | 24 | 146 |
| Lillesand | 18 | 14 | 15 | 4,5 | 3,5 | 3,9 | 287 | 104 | 346 |
| Birkenes | 8 | 8 | 9 | 5,6 | 5,7 | 6,2 | 151 | 47 | 104 |
| Åmli | 6 | 6 | 4 | 5,7 | 5,9 | 4,1 | 103 | 24 | 48 |
| Iveland | 3 | 4 | 3 | 8,1 | 10,8 | 8,8 | 36 | 44 | 24 |
| Evje og Hornnes | 11 | 11 | 11 | 5,4 | 5,2 | 5,1 | 107 | 136 | 138 |
| Bygland | 4 | 4 | 4 | 7,0 | 6,0 | 5,1 | 70 | 10 | 79 |
| Valle | 6 | 4 | 4 | 8,3 | 5,7 | 5,5 | 52 | 47 | 52 |
| Bykle | 6 | 6 | 5 | 6,9 | 7,1 | 6,3 | 124 | 69 | 118 |
| Kristiansand | 140 | 158 | 121 | 4,1 | 4,7 | 3,5 | 1 374 | 1 199 | 1234 |
| Vennesla | 20 | 20 | 15 | 5,1 | 5,3 | 3,9 | 630 | 339 | 205 |
| Songdalen | 11 | 11 | 10 | 5,4 | 5,3 | 4,7 | 81 | 65 | 159 |
| Søgne | 15 | 20 | 18 | 3,8 | 5,1 | 4,6 | 170 | 202 | 180 |
| Marnardal | 0 | 4 | 4 | 0 | 5,1 | 5,6 | 30 | 17 | 41 |
| Audnedal | 4 | 4 | 4 | | 6,3 | 5,8 | | 44 | 93 |
| Til sammen | 421 | 441 | 378 | 4,8 | 5,0 | 4,2 | 6 211 | 4 453 | 3963 |

Skattedirektoratet (SKD) har i de senere år satt som resultatmål at 5% av antall arbeidsgivere i hver kommune skal være gjenstand for kontroll.

Av ordningens 21 kommuner har 10 oppnådd resultatmålet. Skatteoppkreveren i Grimstad og Lillesand har gjennomført 3 formalkontroller og 1 avdekkingskontroll for Lillesand.

Kristiansand kemnerkontor gjennomførte selv formalkontroller (52) og oppfølgingskontroller (1) som sammen med våre kontroller bidro til et samlet resultat på 5,0%.

Resultatmål for Aust-Agder fylke for 2013 er 206 utførte kontroller og 172 kontroller for "våre" kommuner i Vest-Agder.

Resultater arbeidsgiverkontroll fylker i Skatt sør og de største byene i landet

| Fylke | Andel kontrollerte arbeidsgivere i % | Store byer | Andel av arbeidsgivere i landet | Andel kontrollerte arbeidsgivere i % |
|-------------------|--------------------------------------|----------------|---------------------------------|--------------------------------------|
| Buskerud | 5,1% | Oslo | 16% | 4,3 % |
| Vestfold | 3,8% | Kristiansand | 2% | 5,0% |
| Telemark | 4,8% | Stavanger | 2% | 5,1% |
| Aust-Agder | 4,8% | Bergen | 5% | 4,2% |
| Vest-Agder | 4,6% | Trondheim | 3% | 5,1% |
| Skatt sør | 4,6% | Tromsø | 1% | 4,0% |
| Landet som helhet | 4,4% | Sum store byer | 29% | 4,5% |

4.6 Totalt avdekkede beløp tre siste år

| Forslag: | (i hele tusen) | 2011 | 2012 | 2013 |
|---------------------------------------|----------------|--------|--------|--------|
| Økning av inntekt | | 75 501 | 71 909 | 54 458 |
| Økning av grunnlag arbeidsgiveravgift | | 80 438 | 48 182 | 26 217 |

4.7 Kommunevis fordelte kostnader tre siste år (2010-2013)

| Kommune | 2011 | 2012 | 2013 |
|-------------------|------------------|------------------|------------------|
| Risør | 225 566 | 199 608 | 189 921 |
| Grimstad | 564 228 | 522 464 | 552 509 |
| Arendal | 1 105 547 | 1 053 901 | 1 105 626 |
| Gjerstad | 57 530 | 56 394 | 64 135 |
| Vegårshei | 57 814 | 46 000 | 45 910 |
| Tvedestrand | 159 126 | 217 743 | 224 445 |
| Froland | 150 821 | 122 180 | 151 717 |
| Lillesand | 213 947 | 225 436 | 240 755 |
| Birkenes | 116 731 | 101 387 | 144 315 |
| Åmli | 87 663 | 56 431 | 66 777 |
| Iveland | 30 243 | 40 673 | 64 590 |
| Evje og Hornnes | 144 405 | 139 415 | 154 820 |
| Bygland | 42 574 | 56 660 | 48 101 |
| Valle | 57 854 | 48 808 | 59 173 |
| Bykle | 54 190 | 58 356 | 63 135 |
| Kristiansand | 1 850 632 | 2 236 763 | 2 202 226 |
| Vennesla | 328 710 | 319 492 | 309 987 |
| Songdalen | 134 068 | 142 221 | 160 645 |
| Søgne | 182 571 | 281 102 | 293 102 |
| Marnardal | 0 | 40 712 | 52 560 |
| Audnedal | 40 133 | 59 037 | 55 635 |
| Til sammen | 5 604 353 | 6 024 783 | 6 250 084 |

I henhold til vedtak i styringsgruppa fordeles kostnadene slik:

- Variable kostnader fordeles etter registrert timeforbruk til den enkelte kontroll
- Faste kostnader fordeles etter folketall i den enkelte kommune.

4.8 Informasjon

Det gis informasjon til arbeidsgivere både i løpet av kontrollen og i rapportene. Regnskaps- og revisjonskontor tar også kontakt for faglige spørsmål.

Det er avholdt informasjonsmøte for arbeidsgivere, regnskaps- og revisjonskontorer innen lønnsområdet ved Quality Kristiansand Hotel, Sørlandsparken 18.november og ved Strand Hotel Fevik 19.november 2013 med til sammen ca 270 deltakere. Forelesere var fra Oslo kemnerkontor. Også rådgiver/konsulenter skatt ved Kristiansand kemnerkontor og regnskapskontrollører fra

Interkommunal arbeidsgiverkontroll i Agder deltok her.

Lønns-ABC Veiledning ved utfylling av lønns- og trekkoppgaver for 2013 som del av kursmaterieell ble delt ut til regnskapsførere/arbeidsgivere under informasjonsdagen.

4.9 Kurs ansatte

Ansatte ved kontoret har i 2013 deltatt på følgende kurs:

- Fagdag Skatt sør, Grimstad , 15.januar
- NKK Landskonferanse for arbeidsgiverkontroll, Gardermoen 28.og 29.mai
- HMS-dagen, Arendal, 19.november
- NARF-kurs, Kristiansand, september og oktober
- Informasjonsdag for arbeidsgivere/regnskapskontor, Arendal, 19.november

5. BUDSJETT OG REGNSKAP MEDLEMSKOMMUNER 2013

5.1 Budsjett fordelt kommunevis

| Nr | Kommune | Beløp |
|------|-------------------|------------------|
| 0901 | Risør | 240 000 |
| 0904 | Grimstad | 630 000 |
| 0906 | Arendal | 1 135 000 |
| 0911 | Gjerstad | 70 000 |
| 0912 | Vegårshei | 70 000 |
| 0914 | Tvedestrand | 190 000 |
| 0919 | Froland | 155 000 |
| 0926 | Lillesand | 240 000 |
| 0928 | Birkenes | 120 000 |
| 0929 | Åmli | 84 000 |
| 0935 | Iveland | 45 000 |
| 0937 | Evje og Hornes | 165 000 |
| 0938 | Bygland | 62 000 |
| 0940 | Valle | 62 000 |
| 0941 | Bykle | 62 000 |
| 1001 | Kristiansand | 2 250 000 |
| 1014 | Vennesla | 300 000 |
| 1017 | Songdalen | 140 000 |
| 1018 | Søgne | 180 000 |
| 1021 | Marnardal | 60 000 |
| 1027 | Audnedal | 56 000 |
| | Til sammen | 6 316 000 |

5.2 Regnskap

| Variable kostnader | | |
|------------------------|----------|------------------|
| Lønnskostnader | | 5 295 347 |
| Faste kostnader | | |
| Kontorutgifter | 165 816 | |
| Opplæring | 100 263 | |
| Reiseutgifter | 170 496 | |
| Husleie/fellesutgifter | 410 930 | |
| Inventar, utstyr | 18 802 | |
| MVA på vederlag | 144 110 | |
| Kursinntekter (nto) | - 55 680 | 954 737 |
| Sum kostnader | | 6 250 084 |

5.3 Kommunevis fordeling av kostnadene

| Nr. | Kommune | Folketall Pr 1. 1.13 | Utførte kontroller | Budsjett 2013 | Totale kostnader |
|------|-------------------|-------------------------|-----------------------|------------------|---------------------|
| 0901 | Risør | 6 848 | 12 | 240 000 | 189 921 |
| 0904 | Grimstad | 21 594 | 38 | 630 000 | 552 509 |
| 0906 | Arendal | 43 336 | 73 | 1 135 000 | 1 105 626 |
| 0911 | Gjerstad | 2 484 | 4 | 70 000 | 64 135 |
| 0912 | Vegårshei | 1 986 | 4 | 70 000 | 45 910 |
| 0914 | Tvedestrand | 6 064 | 11 | 190 000 | 224 445 |
| 0919 | Froland | 5 425 | 9 | 155 000 | 151 717 |
| 0926 | Lillesand | 10 032 | 15 | 240 000 | 240 755 |
| 0928 | Birkenes | 4 936 | 9 | 120 000 | 144 315 |
| 0929 | Åmli | 1 815 | 4 | 84 000 | 66 777 |
| 0935 | Iveland | 1 283 | 3 | 45 000 | 64 590 |
| 0937 | Evje og Hornnes | 3 556 | 11 | 165 000 | 154 820 |
| 0938 | Bygland | 1 207 | 4 | 62 000 | 48 101 |
| 0940 | Valle | 1 277 | 4 | 62 000 | 59 173 |
| 0941 | Bykle | 929 | 5 | 62 000 | 63 135 |
| 1001 | Kristiansand | 84 476 | 121 | 2 250 000 | 2 202 226 |
| 1014 | Vennesla | 13 756 | 15 | 300 000 | 309 987 |
| 1017 | Songdalen | 6 285 | 10 | 140 000 | 160 645 |
| 1018 | Søgne | 10 960 | 18 | 180 000 | 293 102 |
| 1021 | Marnardal | 2 292 | 4 | 60 000 | 52 560 |
| 1027 | Audnedal | 1 728 | 4 | 56 000 | 55 635 |
| | Til sammen | 232 269 | 378 | 6 316 000 | 6 250 084 |

6. UTVIKLING / FREMDRIFTSPLANER

Skatteetatens strategier for 2010-2015 er:

Åpenhet, i forkant, brukervennlig offentlig sektor, kvalitetskultur og kompetansemiljø.

De fleste virksomheter har holdninger som tilsier et ønske om etterlevelse av regelverket. Gjennom forebygging og veiledning skal arbeidsgiverkontrollen gjøre det enklere å etterleve.

Kontrollvirksomheten skal også avdekke beløp som unndras beskatning.

Det er ofte sammenheng mellom skatteunndragelser, svart arbeid og annen organisert kriminalitet. Svart avlønning kamoufleres ved annen type kriminalitet. Den svarte økonomien i Norge anslås til 5% av BNP som utgjør flere titalls milliarder hver år.

Konsekvensene av skatteunndragelser er reduserte inntekter for stat og kommune og undergraver samfunnsøkonomien.

Avdekkingskontroller medfører ofte at virksomheten vil huske hvilken konsekvens kontrollen hadde.

Det vil fortsatt bli fokusert både på kvalitet og kvantitet i gjennomføring av arbeidsgiverkontroller. Videre legger en til grunn at ressursbruken settes inn der avdekkingspotensialet er størst og brudd på regelverket er omfattende, det være seg bevisst eller ubevisst.

Skattedirektoratet lagt til grunn samme styringsparametre i 2014 som 2013 at minimum 5% av antall arbeidsgivere i hver region skal være gjenstand for stedlig arbeidsgiverkontroll.

Dette omfatter både private og offentlige leverandører (arbeidsgivere) av LTO.

Kontrollstøttesystemet KOSS utvikles til et interaktivt verktøy for regnskapskontrollører.

KOSS vil innføres i et forsiktig tempo utover våren og en har som en målsetning at dette skal være fullført i løpet av 2014 over hele landet. Det vil bli gitt grundig opplæring for alle brukere av systemet.

KOSS vil være et verktøy for planlegging og gjennomføring av kontrollvirksomheten. En vil kunne følge kontrollsaken fra oppstart til vedtak foreligger.

KOSS åpner for nye måter å samarbeide på mellom kontrollør og saksbehandler.

I 2013 har det vært 4 kontrollører i vår avdeling som har utført arbeidsgiverkontroller i KOSS og fra 2014 av vil alle ta i bruk systemet.

Fra 1.januar 2014 vil nye regler gjelde for enkelte bransjer om å føre personalliste (PLK).

Dette er et opplegg hvor disse skal føre liste over alle som arbeider i virksomheten til enhver tid.

Det planlegges Personallistekontroller og vår avdeling vil delta her med en målsetning å avholde til sammen ca 140 kontroller. Bransjer som omfattes av denne type kontroller er serveringssteder, frisørtjenester, bilverksted og bilpleie.

Tiltaket er et ledd i å bekjempe svart arbeid.

Det er viktig at innsatsen på kontrollområdet opprettholdes slik at man får en høyere opplevd oppdagelsesrisiko.

Skatteetatens samfunnsoppdrag:

"Skatteetatens oppdrag er å sikre inntekter for å finansiere fellesskapet.

Skatteetaten skal opprettholde og styrke legitimiteten til skattesystemet". Strategier 2010-2015

Grimstad, 13.februar 2014

Jostein Berg
leder